

01 SITUAÇÃO
SEM ESCALA

01 LOCALIZAÇÃO
SEM ESCALA

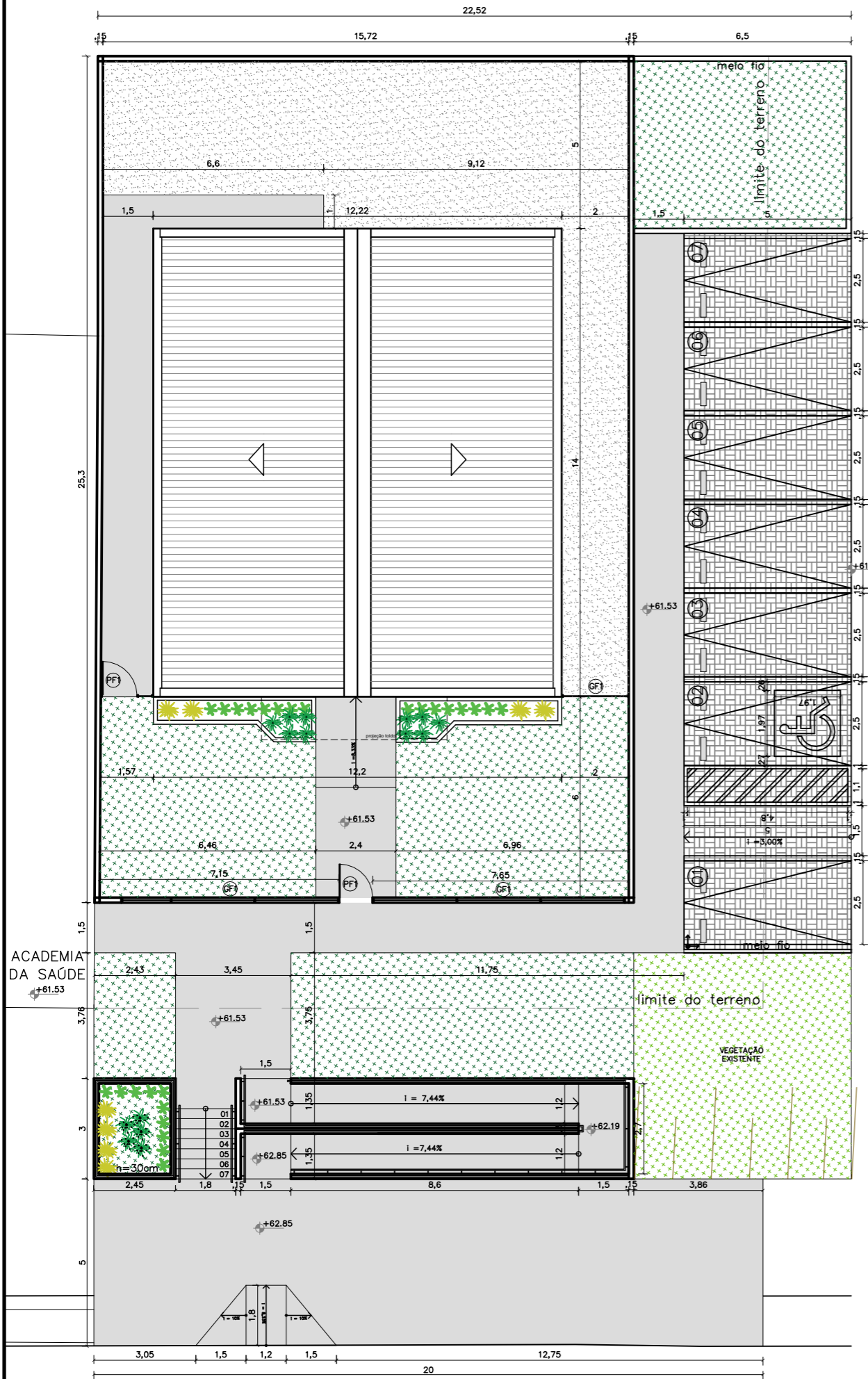

 DEFENSORIA PÚBLICA do Estado do Maranhão	NÚCLEO DPE-MA EM CONSTRUÇÃO MODULAR			ARQ 01/10	
	END: MA-034, S/N, OLHO D'ÁGUINHA, COELHO NETO-MA				
	PROPRIETÁRIO: DPE-MA				
	DISCRIMINAÇÃO: LOCALIZAÇÃO E SITUAÇÃO				
	DATA: MAI/2023 ESC: 1/125 R00				
PROJETO ARQUITETÔNICO: NAYANNE FEQUES A69236-0/MA					A1



NOTAS

MURETAS H=0.50M:

- 1 – FACE EXTERNA E INTERNA: TEXTURA ACRILICA NA COR BRANCA SOBRE REBOCO COM IMPERMEABILIZAÇÃO;
- 2 – PINGADEIRA PRÉ MOLDADA COM PINTURA EM TINTA PRA PISO NA COR CINZA MÉDIO.

PAISAGISMO

1–AS MUDAS DEVERÃO SER PLANTADAS COM TERRA PRETA, ADUBO COMPOSTADO E A FORRAÇÃO EM SEIXO ROLADO BRANCO

GRADIL:

- 1 – O GRADIL INDICADO PELO PAISAGISMO DEVERÁ RECEBER PINTURA EM ESMALTE SINTÉTICO SOBRE BASE ANTICORROSIVA
- 2 – TODAS AS PEÇAS DEVERÃO SER EM AÇO GALVANIZADO

PF1–PORTÃO EM GRADIL NYLOFORT 3D, MALHA 20X5CM, Ø 5MM, PINTURA BRANCA, BELGO OU SIMILAR (1,00X2,50M)

GF1– GRADIL NYLOFORT 3D, MALHA 20X5CM, Ø 5MM 250X203 CM, PINTURA BRANCA, BELGO OU SIMILAR

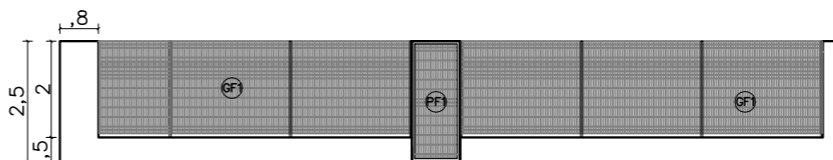

02 VISTA GRADIL-FRENTE
ESCALA 1/100

QUADRO DE ÁREAS	
área do lote	600,00m ²
atme	
alml	71,48%
área construída	171,08 m ²
área livre	428,92m ²
área permeável	207,35 m ²
taxa de permeabilidade	34,55%

CONVENÇÕES	
	Colchão de brita
	Gramma esmeralda – Zoysia japonica
	Piso intertravado
	Piso cimentado
	Limitador de vaga em concreto

RELAÇÃO DE ESPÉCIES					
SIMB.	NOME POPULAR E CIENTÍFICO	PORTE	QTDE.	U.N.	D.P.
	MORÉIA – Dietes iridioides especificação.: muda bem formada	0.40	15	muda	0.50
	PODOCARPO – Podocarpus macrophyllus especificação.: muda bem formada	1.20	26	muda	0.40
	PATA DE ELEFANTE – Beaucarnea recurvata especificação.: muda bem formada	1.20	8	muda	0.80

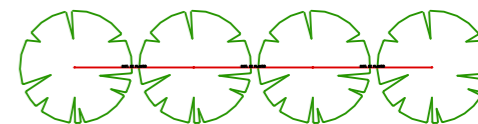

NOTA: VER NA TABELA A DISTÂNCIA DE PLANTIO

DETALHE DISTANCIA DE PLANTIO

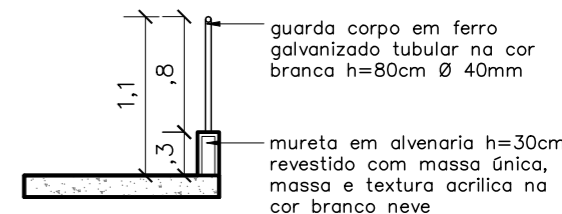

04 DETALHE GUARDA CORPO
ESCALA 1/100



DEFENSORIA PÚBLICA
do Estado do Maranhão

NÚCLEO DPE-MA EM CONSTRUÇÃO MODULAR

END:MA-034,S/N,OLHO D'ÁGUINHA, COELHO NETO-MA

PROPRIETÁRIO: DPE-MA

DISCRIMINAÇÃO: IMPLANTAÇÃO, VISTA GRADIL E NÍVEIS

DATA: MAI/2023

ESC: 1/100

R00

ARQ
02/10

PROJETO ARQUITETÔNICO: NAYANNE FEQUES A69236-0/MA

A3

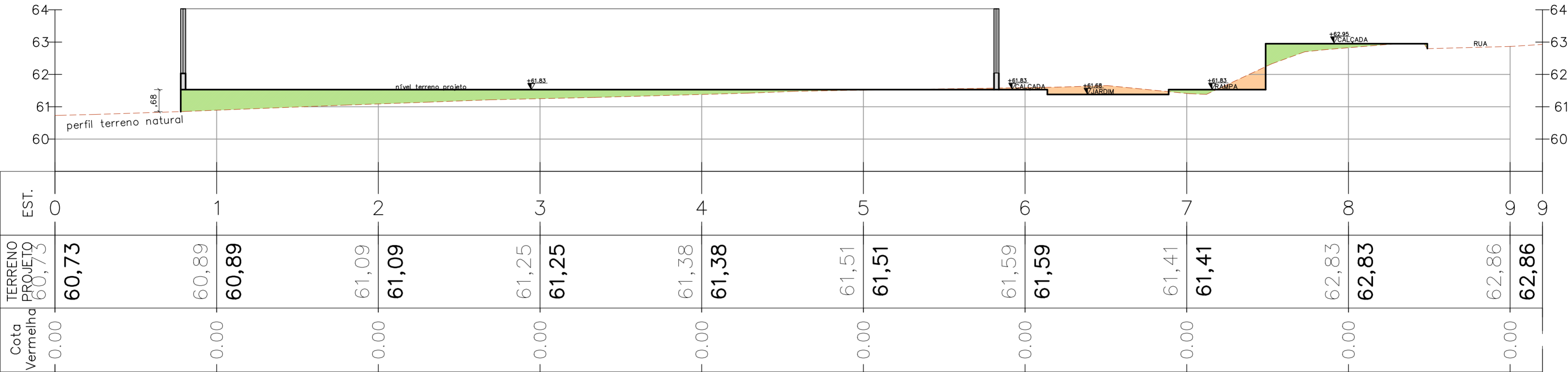

LEGENDA

- CORTE
- ATERRO

01 PERFIL TERRENO
ESCALA 1/100

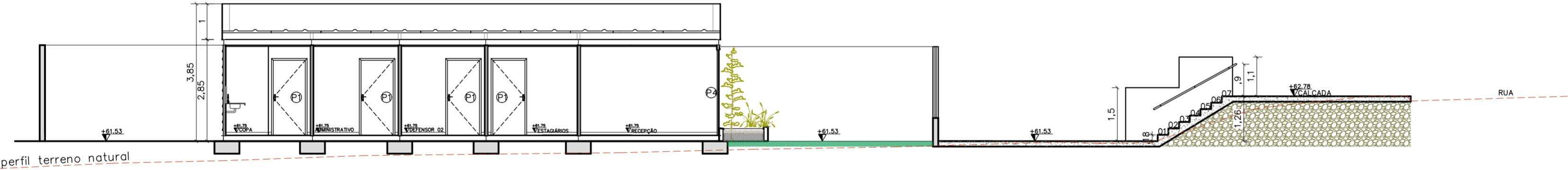

02 CORTE ESCADA
ESCALA 1/100

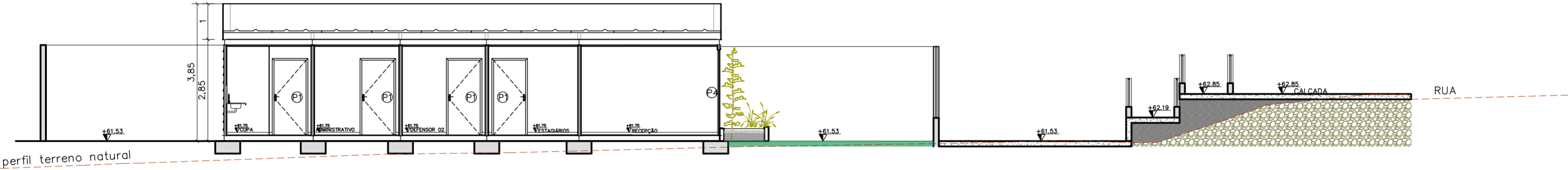

03 CORTE RAMPA
ESCALA 1/100



DEFENSORIA PÚBLICA
do Estado do Maranhão

NÚCLEO DPE-MA EM CONSTRUÇÃO MODULAR

END: MA-034,S/N,OLHO D'ÁGUINHA, COELHO NETO-MA

PROPRIETÁRIO: DPE-MA

DISCRIMINAÇÃO: SINALIZAÇÃO TÁTIL

DATA: MAI/2023 ESC: 1/100 R00

ARQ
03/10

PROJETO ARQUITETÔNICO: NAYANNE FEQUES A69236-0/MA

A2

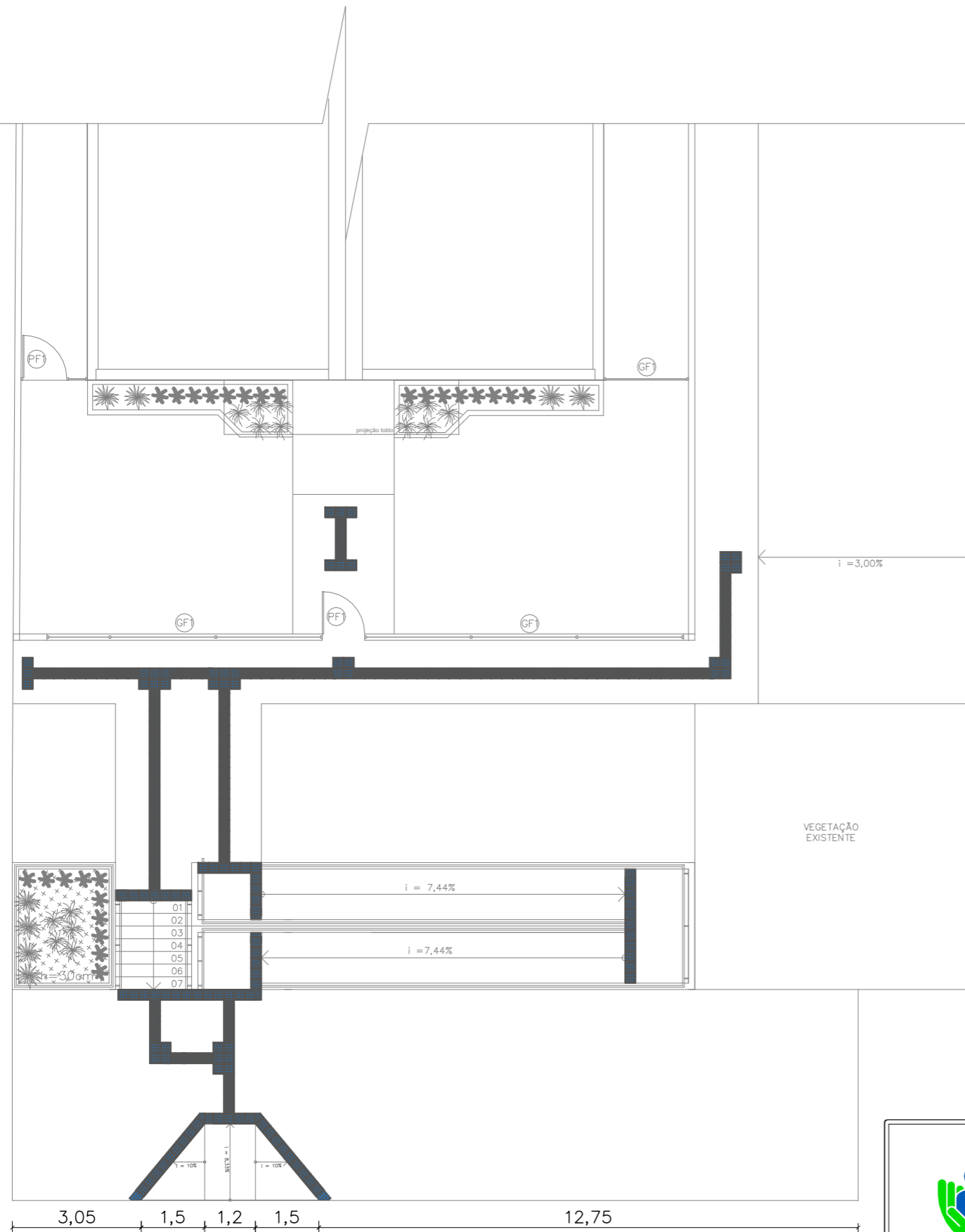

CONVENÇÕES	
PISO	
	PISO TÁTIL ALERTA
	PISO TÁTIL DIRECIONAL

01 SINALIZAÇÃO TÁTIL— EXTERNA
ESCALA 1/100

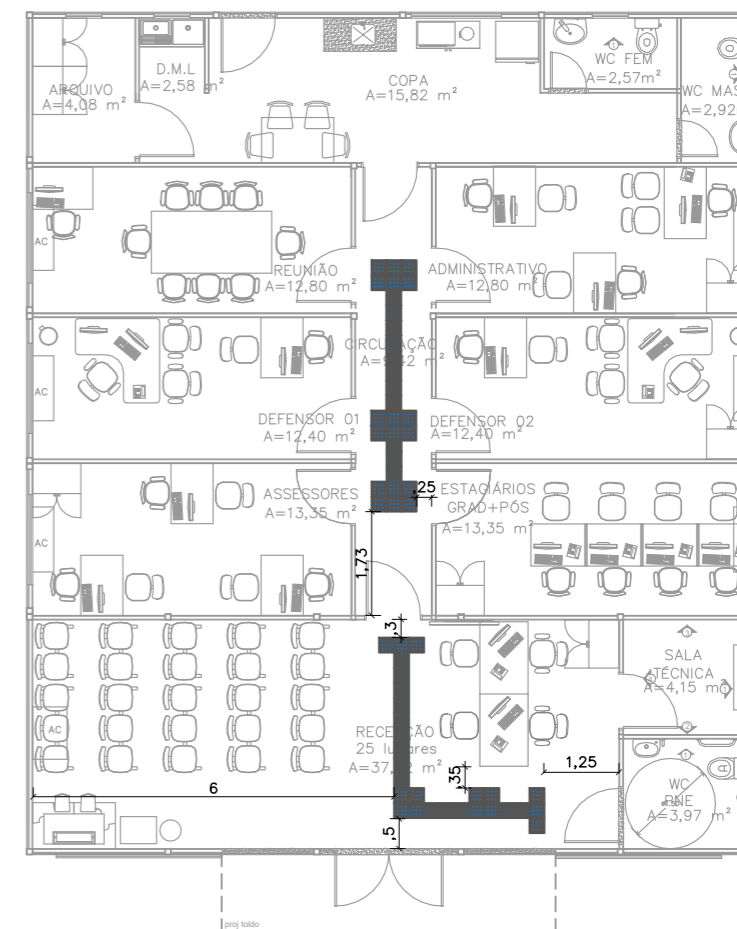

02 SINALIZAÇÃO TÁTIL— INTERNA
ESCALA 1/100

NOTAS

SINALIZAÇÃO EXTERNA:

1—PISO TÁTIL DIRECIONAL E/OU ALERTA, DE CONCRETO, AZUL, P/DEFICIENTES VISUAIS, DIMENSÕES 25X25CM, APLICADO COM ARGAMASSA INDUSTRIALIZADA AC-II, REJUNTADO.

SINALIZAÇÃO INTERNA:

1—PISO TÁTIL DIRECIONAL E/OU ALERTA, DE BORRACHA, AZUL, P/DEFICIENTES VISUAIS, DIMENSÕES 25X25CM, APLICADO COM COLA DE CONTATO SOBRE PISO CERÂMICO



DEFENSORIA PÚBLICA
do Estado do Maranhão

NÚCLEO DPE—MA EM CONSTRUÇÃO MODULAR

END: MA—034,S/N,OLHO D'ÁGUINHA, COELHO NETO—MA

PROPRIETÁRIO: DPE—MA

DISCRIMINAÇÃO: SINALIZAÇÃO TÁTIL

DATA: MAI/2023

ESC: 1/125

R00

ARQ
04/10

PROJETO ARQUITETÔNICO: NAYANNE FEQUES A69236—0/MA

A3